



SINCODIV
FENABRAVE
SANTA CATARINA

XV CONGRESSO ESTADUAL
**EM BUSCA
DA ALTA
PERFORMANCE**



17 e 18 de junho de 2024
Centrosul - Florianópolis - SC

**PANORAMA DE MERCADO DE
VEÍCULOS NOVOS E USADOS**



VEÍCULOS NOVOS

REPRESENTATIVIDADE NAS VENDAS DE VEÍCULOS NOVOS - BRASIL / SANTA CATARINA

Segmentos BR	2024			2023			Variação %			Part. % Acumul.	
	Mai (A)	Abr (B)	Acumul. (C)	Mai (D)	Acumul. (E)	(A/B)	(A/D)	(C/E)	2024	2023	
(A)Auto	144.022	164.333	685.022	127.460	591.396	-12,4	12,99	15,83	38,3	38,6	
(B)Comercial Leve	39.184	43.739	189.534	38.862	163.379	-10,4	0,83	16,01	10,6	10,7	
(A+B)	183.206	208.072	874.556	166.322	754.775	-12	10,15	15,87	48,9	49,2	
(C)Caminhão	9.359	10.548	45.794	7.888	42.614	-11,3	18,65	7,46	2,56	2,78	
(D)Ônibus	1.683	2.184	9.184	2.237	11.284	-22,9	-24,8	-18,6	0,51	0,74	
(C+D)	11.042	12.732	54.978	10.125	53.898	-13,3	9,06	2	3,08	3,52	
(E)Moto	164.495	170.295	767.077	161.432	639.383	-3,41	1,9	19,97	42,9	41,7	
(F)Implemento Rodoviário	6.807	8.037	36.984	7.682	34.796	-15,3	-11,4	6,29	2,07	2,27	
Outros	11.001	11.470	54.160	11.667	49.964	-4,09	-5,71	8,4	3,03	3,26	
TOTAL	376.551	410.606	1.787.755	357.228	1.532.816	-8,29	5,41	16,63	100	100	

EVOLUÇÃO DOS EMPLACAMENTOS JANEIRO A MAIO (2024 X 2023)

Acumulado Ano	BR	SC
Auto +C. Leves	15,87	19,38
Caminhão	7,46	4,11
Ônibus	-18,61	40,09
Moto	19,97	27,45
Implemento Rodoviário	6,29	14,14
TOTAL	16,63	20,07

Segmentos SC	2024			2023			Variação %			Part. % Acumul.	
	Mai (A)	Abr (B)	Acumul. (C)	Mai (D)	Acumul. (E)	(A/B)	(A/D)	(C/E)	2024	2023	
(A)Auto	7.637	7.995	36.560	6.857	30.818	-4,48	11,38	18,63	43,3	43,8	
(B)Comercial Leve	2.031	2.078	9.545	1.966	7.803	-2,26	3,31	22,32	11,3	11,1	
(A+B)	9.668	10.073	46.105	8.823	38.621	-4,02	9,58	19,38	54,6	54,9	
(C)Caminhão	1.025	875	4.076	764	3.915	17,14	34,16	4,11	4,82	5,56	
(D)Ônibus	61	70	318	38	227	-12,9	60,53	40,09	0,38	0,32	
(C+D)	1.086	945	4.394	802	4.142	14,92	35,41	6,08	5,2	5,88	
(E)Moto	4.950	5.487	24.896	4.406	19.534	-9,79	12,35	27,45	29,5	27,8	
(F)Implemento Rodoviário	901	905	4.182	794	3.664	-0,44	13,48	14,14	4,95	5,2	
Outros	1.006	1.015	4.946	952	4.435	-0,89	5,67	11,52	5,85	6,3	
TOTAL	17.611	18.425	84.523	15.777	70.396	-4,42	11,62	20,07	100	100	

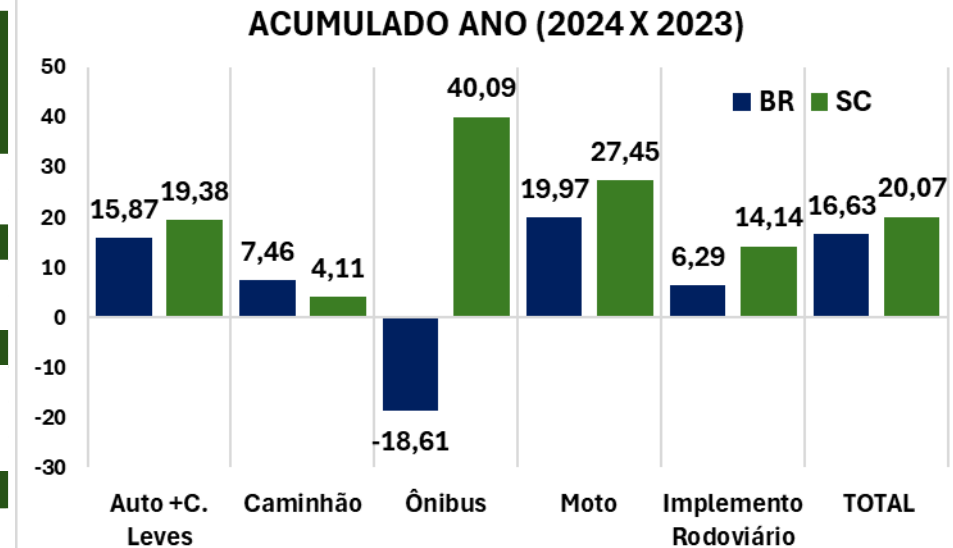

REPRESENTATIVIDADE NAS VENDAS DE VEÍCULOS NOVOS - BRASIL / SANTA CATARINA

Acumulado Ano	BR	SC
Auto +C. Leves	15,87	19,38
Caminhão	7,46	4,11
Ônibus	-18,61	40,09
Moto	19,97	27,45
Implemento Rodoviário	6,29	14,14
TOTAL	16,63	20,07

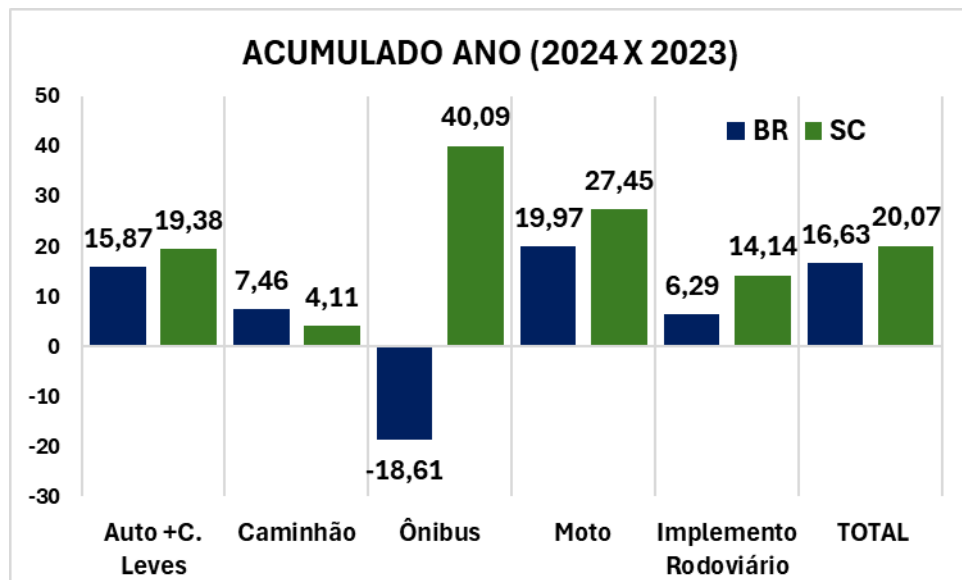

FATORES POSITIVOS QUE INFLUENCIARAM NOS VOLUMES:

- CRÉDITO
- EMPREGO
- RENDA
- QUEDA NOS NÍVEIS DE INADIMPLÊNCIA
- SELIC
- MELHORA NA TAXA DE FINANCIAMENTO

REPRESENTATIVIDADE DE SC NAS VENDAS DE VEÍCULOS NOVOS

AUTOMÓVEIS E COMERCIAIS LEVES

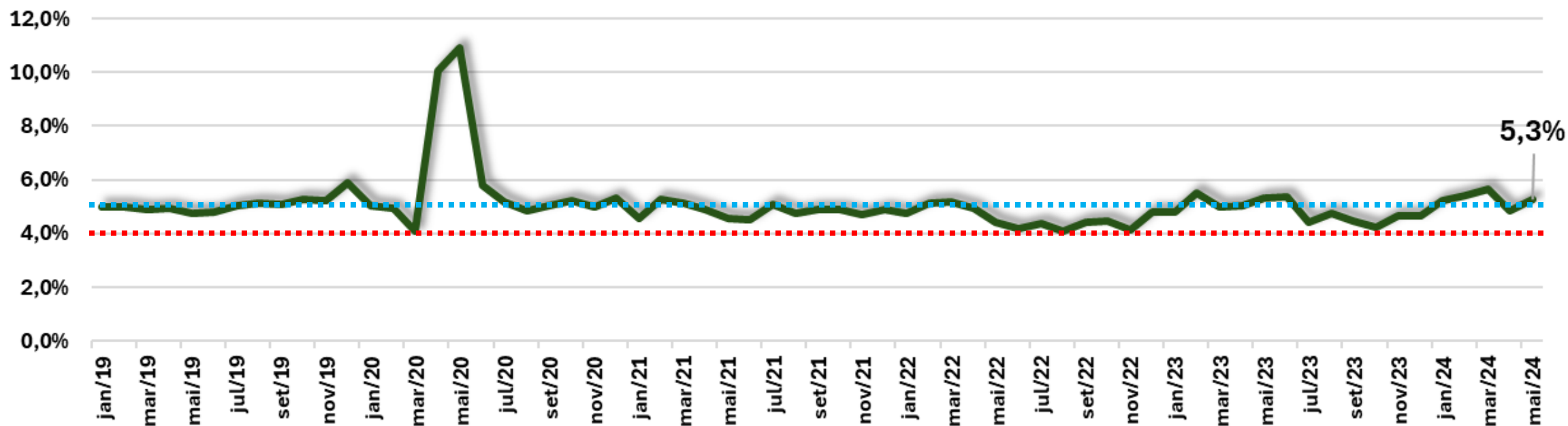

REPRESENTATIVIDADE DE SC NAS VENDAS DE VEÍCULOS NOVOS

CAMINHÕES

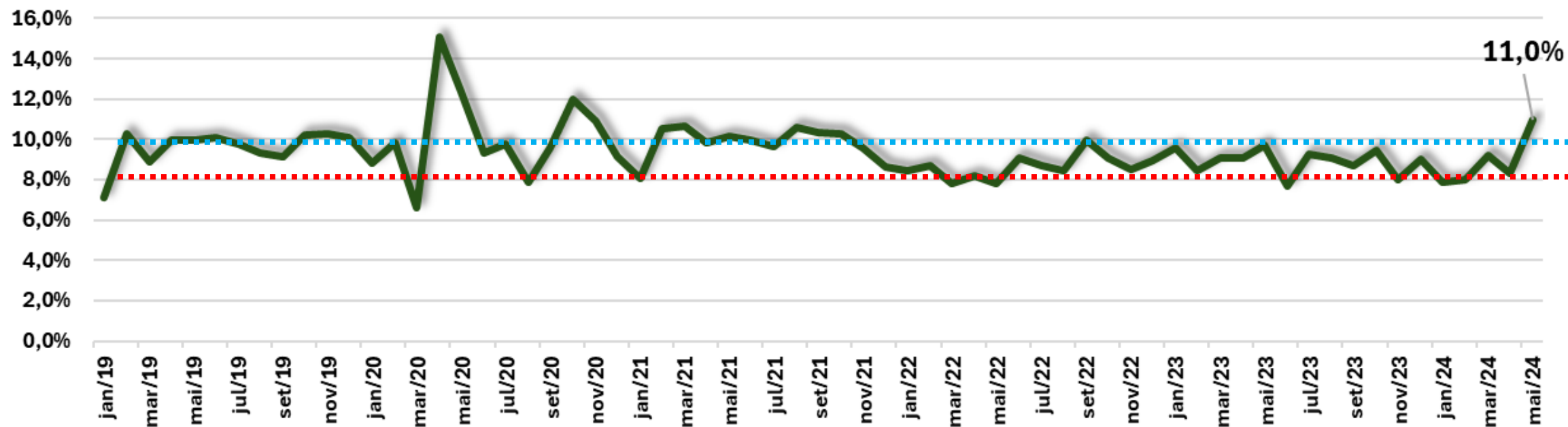

REPRESENTATIVIDADE DE SC NAS VENDAS DE VEÍCULOS NOVOS

IMPLEMENTOS RODOVIÁRIOS

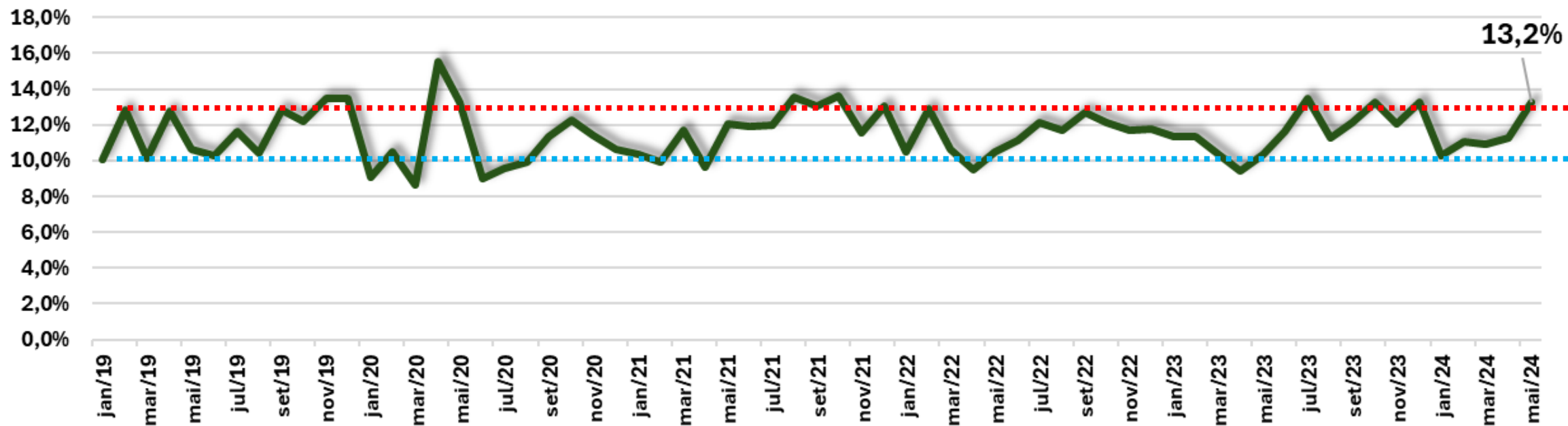

REPRESENTATIVIDADE DE SC NAS VENDAS DE VEÍCULOS NOVOS

ÔNIBUS

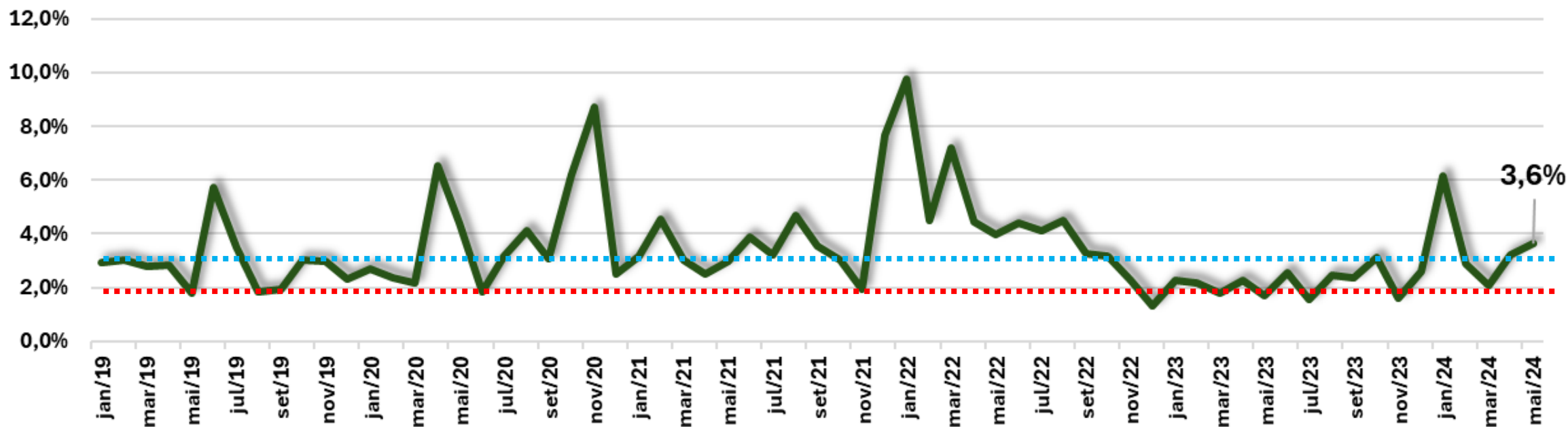

REPRESENTATIVIDADE DE SC NAS VENDAS DE VEÍCULOS NOVOS

MOTOCICLETAS

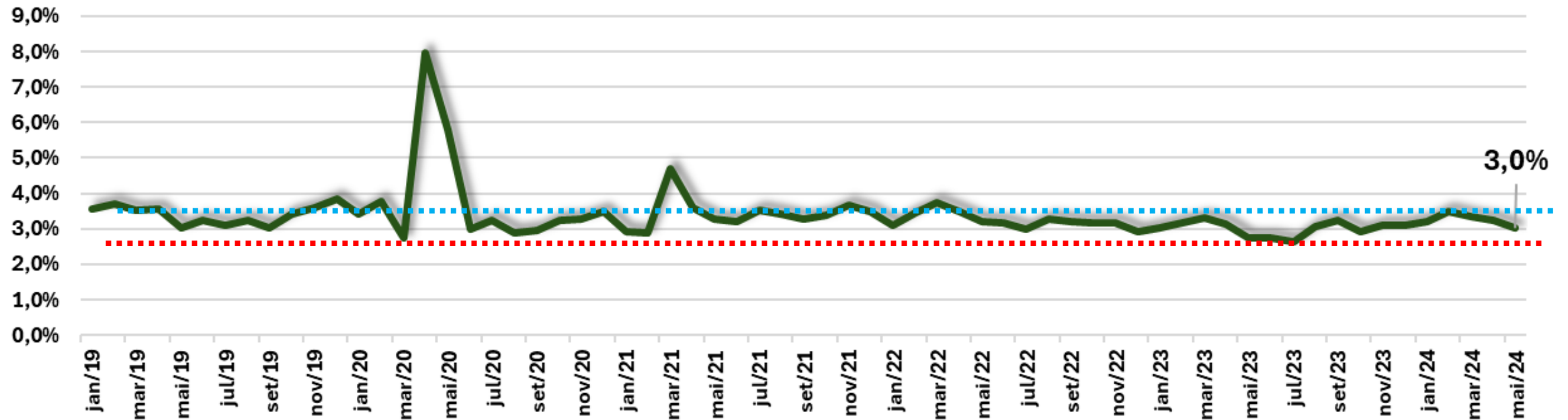



FROTA

FROTA

FROTA	BRASIL		SANTA CATARINA		PARTICIPAÇÃO ESTADUAL
	Quantidade	Idade	Quantidade	Idade	
Auto +C. Leves	76.074.472	18,1	4.242.922	16,9	6%
Caminhão	3.867.810	22,5	243.674	18,9	6%
Ônibus	755.897	19,6	26.228	20,0	3%
Moto	32.571.312	13,7	1.291.244	15,5	4%
Implemento Rodoviário	1.389.573	13,8	109.029	11,4	8%
TOTAL	114.659.064	16,9	5.913.097	16,5	5%



VEÍCULOS USADOS

REPRESENTATIVIDADE NAS VENDAS DE VEÍCULOS USADOS - BRASIL / SANTA CATARINA

EVOLUÇÃO DAS TRANSAÇÕES DE USADOS JAN A MAI 2024 X 2023

Segmentos BR	2024			2023		Variação %			Part. % Acumul.	
	Mai (A)	Abr (B)	Acumul. (C)	Mai (D)	Acumul. (E)	(A/B)	(A/D)	(C/E)	2024	2023
(A)Auto	746.411	821.438	3.790.219	791.646	3.544.321	- 9,13	- 5,71	6,94	62,74	62,54
(B)Comercial Leve	134.032	147.154	652.964	138.953	608.931	- 8,92	- 3,54	7,231	10,81	10,75
(A+B)	880.443	968.592	4.443.183	930.599	4.153.252	- 9,10	- 5,39	6,981	73,55	73,29
(C)Caminhão	27.597	29.788	134.333	31.066	137.042	- 7,36	-11,17	-1,98	2,22	2,42
(D)Ônibus	3.369	3.792	17.844	3.986	18.963	- 11,16	-15,48	-5,9	0,30	0,33
(C+D)	30.966	33.580	152.177	35.052	156.005	- 7,78	-11,66	-2,45	2,52	2,75
(E)Moto	279.953	294.438	1.366.808	288.612	1.278.538	- 4,92	- 3,00	6,904	22,62	22,56
(F)Implemento Rodoviário	8.054	8.945	42.344	9.468	41.616	- 9,96	-14,93	1,749	0,70	0,73
Outros	6.804	8.338	36.787	8.450	37.674	- 18,40	-19,48	-2,35	0,61	0,66
TOTAL	1.206.220	1.313.893	6.041.299	1.272.181	5.667.085	- 8,19	- 5,18	6,603	100	100

Acumulado Ano	BR	SC
Auto +C. Leves	6,98	7,43
Caminhão	- 1,98	- 2,23
Ônibus	- 5,90	- 8,59
Moto	6,90	4,79
Implemento Rodoviário	1,75	- 2,46
TOTAL	6,60	6,35

Segmentos SC	2024			2023		Variação %			Part. % Acumul.	
	Mai (A)	Abr (B)	Acumul. (C)	Mai (D)	Acumul. (E)	(A/B)	(A/D)	(C/E)	2024	2023
(A)Auto	53.658	56.927	248.079	53.602	230.770	- 5,74	0,10	7,50	4,11	4,07
(B)Comercial Leve	8.626	9.295	38.740	8.627	36.217	- 7,20	- 0,01	6,966	0,64	0,64
(A+B)	62.284	38.740	286.819	62.229	266.987	60,77	0,09	7,428	4,75	4,71
(C)Caminhão	2.069	2.193	9.665	2.205	9.885	- 5,65	- 6,17	-2,23	0,16	0,17
(D)Ônibus	136	167	766	167	838	- 18,56	-18,56	-8,59	0,01	0,01
(C+D)	2.205	2.360	10.431	2.372	10.723	- 6,57	- 7,04	-2,72	0,17	0,19
(E)Moto	14.367	17.132	76.360	15.267	72.871	- 16,14	- 5,90	4,788	1,26	1,29
(F)Implemento Rodoviário	638	720	3.206	668	3.287	- 11,39	- 4,49	-2,46	0,05	0,06
Outros	740	876	3.823	878	4.047	- 15,53	-15,72	-5,53	0,06	0,07
TOTAL	80.234	59.828	380.639	81.414	357.915	34,11	- 1,45	6,349	6,301	6,316

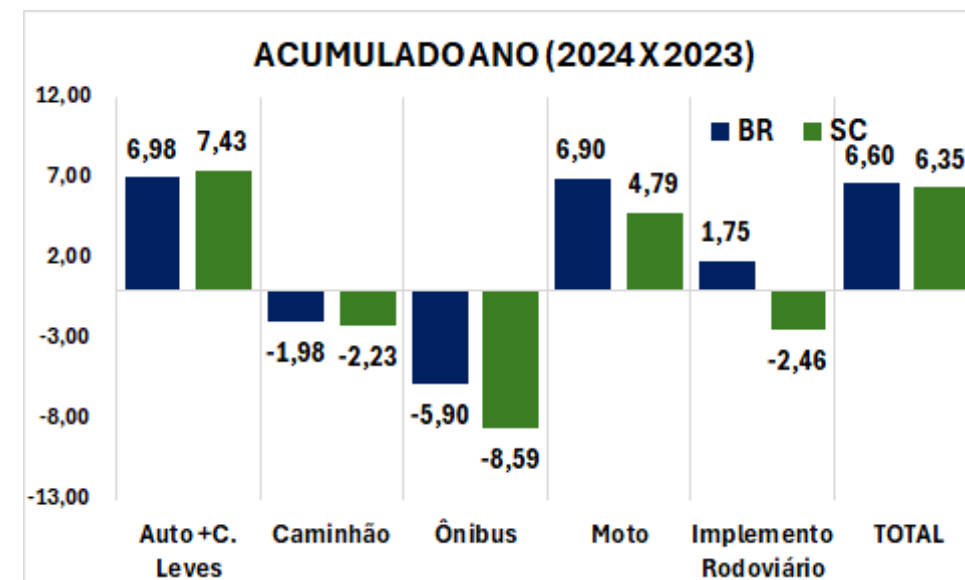

REPRESENTATIVIDADE NAS VENDAS DE VEÍCULOS USADOS - BRASIL / SANTA CATARINA

ÍNDICE DE TROCA DE TITULARIDADE (USADOS X NOVOS)

Acumulado Ano	BR	SC
Auto +C. Leves	5,08	7,05
Caminhão	2,93	2,89
Ônibus	1,94	4,39
Moto	1,78	3,47
Implemento Rodoviário	1,14	0,84

GIRO SOBRE A FROTA (USADOS X FROTA)

Acumulado Ano	BR	SC
Auto +C. Leves	5,8%	6,8%
Caminhão	3,5%	4,0%
Ônibus	2,4%	2,9%
Moto	4,2%	5,9%
Implemento Rodoviário	3,0%	0,2%



PROJEÇÕES 2024

SEGMENTOS	REALIZADO	PROJEÇÃO - JAN/24	
	2023	2024	VARIAÇÃO %
	VOLUMES		
AUTOS E COM. LEVES	2.179.363	2.440.887	12,0%
CAMINHÕES	104.155	114.571	10,0%
ÔNIBUS	24.622	29.546	20,0%
SUB TOTAL	2.308.140	2.585.004	12,0%
MOTOCICLETAS	1.581.527	1.834.571	16,0%
IMPLEM. RODOVIÁRIOS	90.269	99.296	10,0%
TOTAL	3.979.936	4.518.871	13,5%



OBRIGADO